uverte d'un patrimoine diversifié

anciens bâtiments, a révélé quelques surprises comme la découverte d'une voûte souterraine sans doute plus ancienne.

En même temps, l'espace était entretenu et aménagé : un espace de pique-nique ouvert à tous, un jardin mêlant légumes et fleurs, des massifs de fleurs.

Depuis l'automne 2008, une nouvelle étape a été engagée avec la sécurisation du site par la consolidation et la reconstruction de certains pans de murs et morceaux de voûtes, tout en en réutilisant les matériaux dégagés. Le travail, sans aucun outil mécanique sauf un treuil manuel, se fait soit à l'ancienne au mortier récupéré, soit avec du ciment pour les parties les plus fragiles ou les plus exposées aux intempéries.

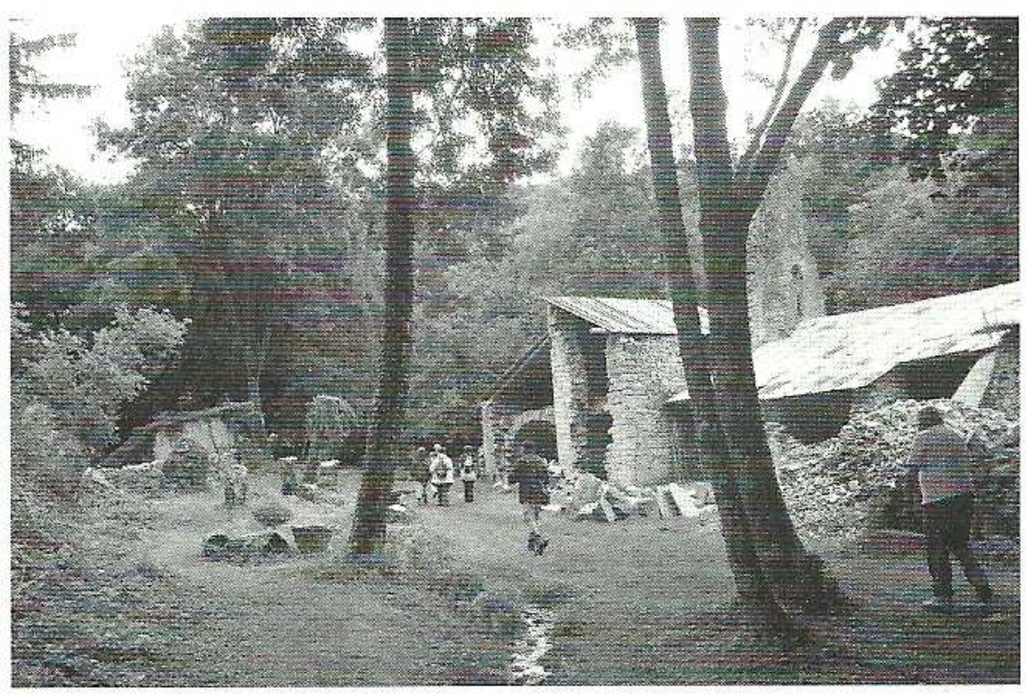

Dans un site enchanteur, une partie des bâtiments en voie de rénovation.

L'endroit s'est donc complètement transformé : les bénévoles qui travaillent sur le chantier peuvent s'installer sous les tôles au premier étage, avec même comme luxe un petit éclairage solaire, ou utiliser une voûte aménagée avec une grande table et une cheminée. Les promeneurs de plus en plus nombreux, en particulier des communes avoisinantes, sont accueillis. Ils peuvent utiliser l'espace de pique-nique, voire camper ou bivouaquer. Tout cela n'a été possible que grâce à un nombre grandissant de bénévoles, regroupés depuis février 2007 en une association de type loi de 1901 intitulée « De Leuzeu à l'Afrique : patrimoine et environnement » et dont le siège est à la mairie de Fleurey-sur-Ouche. Cette association, forte fin 2009 de 55 adhérents, organise tous les derniers dimanches du mois, entre mars et octobre, des travaux collectifs où se retrouvent une bonne dizaine de personnes.

Et maintenant, quelles perspectives ?

Dès le début de sa création, l'association s'est fixé quatre objectifs qui vont être poursuivis :

. sauvegarder et sécuriser les restes des bâtiments de l'ancien manoir ;

. faire de l'espace entourant les bâtiments un lieu ouvert et accueillant pour les promeneurs ;

. protéger l'environnement du vallon avec son charmant petit ruisseau et sa flore de plantes rares dans notre région (grande gentiane jaune, orchis militaire albinos par exemple) et l'aménager avec un projet de sentier de randonnée passant par les sources (Leuzeu, Sautouze, Ecotois) ;

. aménager la grange en refuge pour randonneurs, ce qui suppose un investissement important passant par l'acquisition des lieux par l'association ;

. perpétuer la mémoire des combats de la Résistance en ce lieu.

Pour en savoir plus sur le Leuzeu, une petite brochure de 40 pages a été produite par l'association. Vous pouvez soit la commander à l'association (cf contacts ci-dessous), soit vous la procurer au tabac-presse ou à la bibliothèque municipale de Fleurey s/O.

Pour contacter l'association : Jean Malfroy, président ☎ 03 80 33 63 02
ou Alain Bégrand, trésorier ☎ 03 80 42 06 51 ou par courrier à la Mairie de Fleurey,
ou par E-mail : malfroy.samije21@orange.fr